

Abweichungen in Farbe und Form sind möglich.

4) rosa Rosen, auch in gelb möglich



Abweichungen in Farbe und Form sind möglich.

7) Seitengesteck aus orange Gerbera und gelben Freesien



Abweichungen in Farbe und Form sind möglich.

6) Urnenkranz aus gelben Rosen und weißen Eustoma



Abweichungen in Farbe und Form sind möglich.

9) weiße Rosen mit Eustoma und Beiwerk



Abweichungen in Farbe und Form sind möglich.

2) gelbe Lilien und blaue Iris



Abweichungen in Farbe und Form sind möglich.

8) Seitengesteck aus rosa Rosen und Orchideen



Abweichungen in Farbe und Form sind möglich.

10) weiße Lilien und Orchideen



Abweichung in Form und Farbe sind möglich.

30) gelbe Rosen und weiße Vanda



Abweichung in Form und Farbe sind möglich.

31) gelbe Rosen und rote Gerbera



Abweichungen in Farbe und Form sind möglich.

18) Blumen der Saison



Abweichung in Form und Farbe sind möglich.

26) aus blauen Eustoma , rosa Rosen und Gerbera



Abweichung in Form und Farbe sind möglich.

28)weiße Nelken,Rosen und Freesien



Abweichung in Form und Farbe sind möglich.

23) weiße Rosen und rote Freesien



Abweichung in Form und Farbe sind möglich.

25) rosa Anthurien mit modernem Beiwerk



Abweichung in Form und Farbe sind möglich.

27) aus blauen Iris und gelbe Rosen

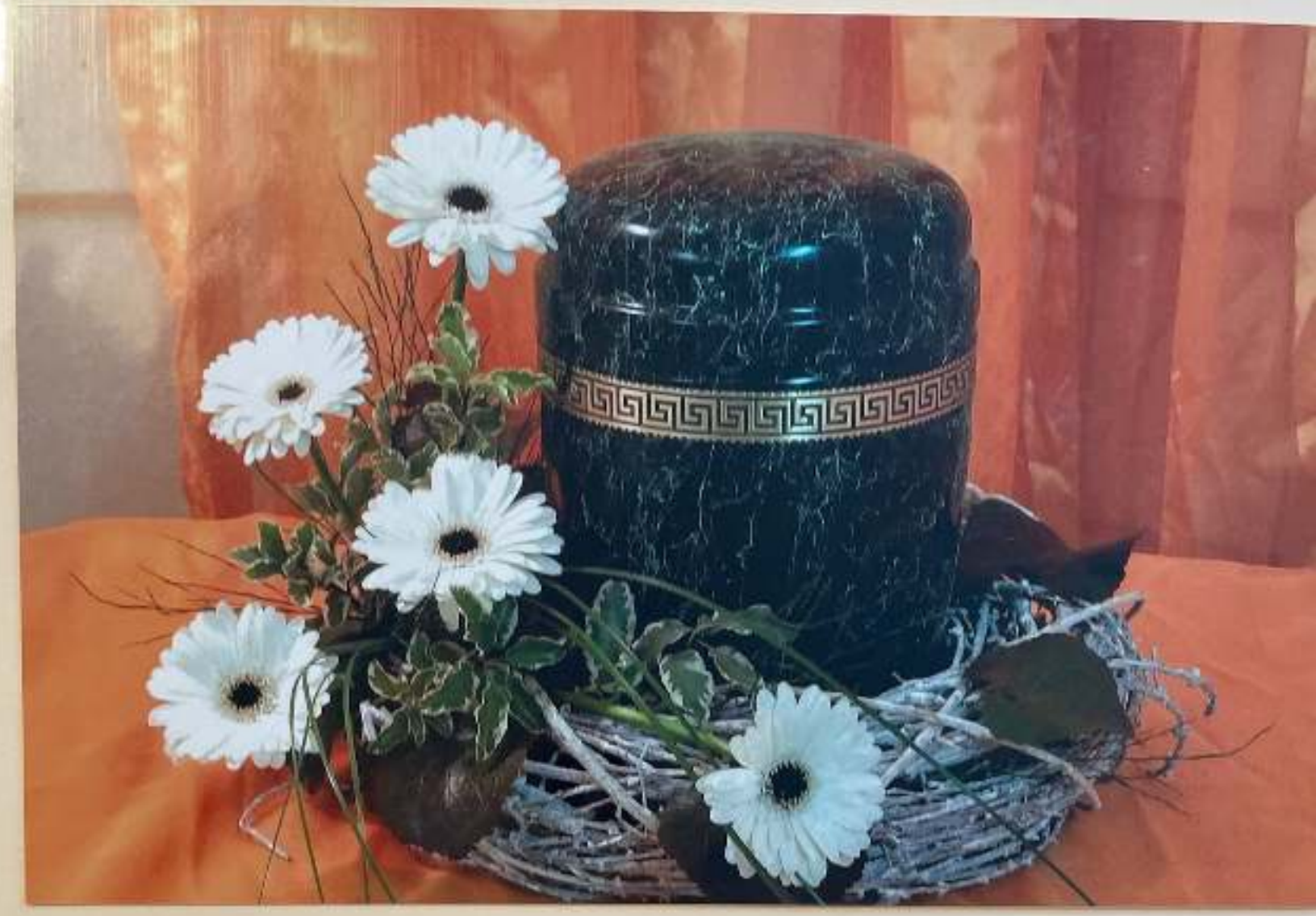

Abweichung in Form und Farbe sind möglich.

22) weiße Gerbera in weißem Weidenkranz modern gesteckt



Abweichung in Form und Farbe sind möglich.

24) weiße Gerbera und rote Rosen

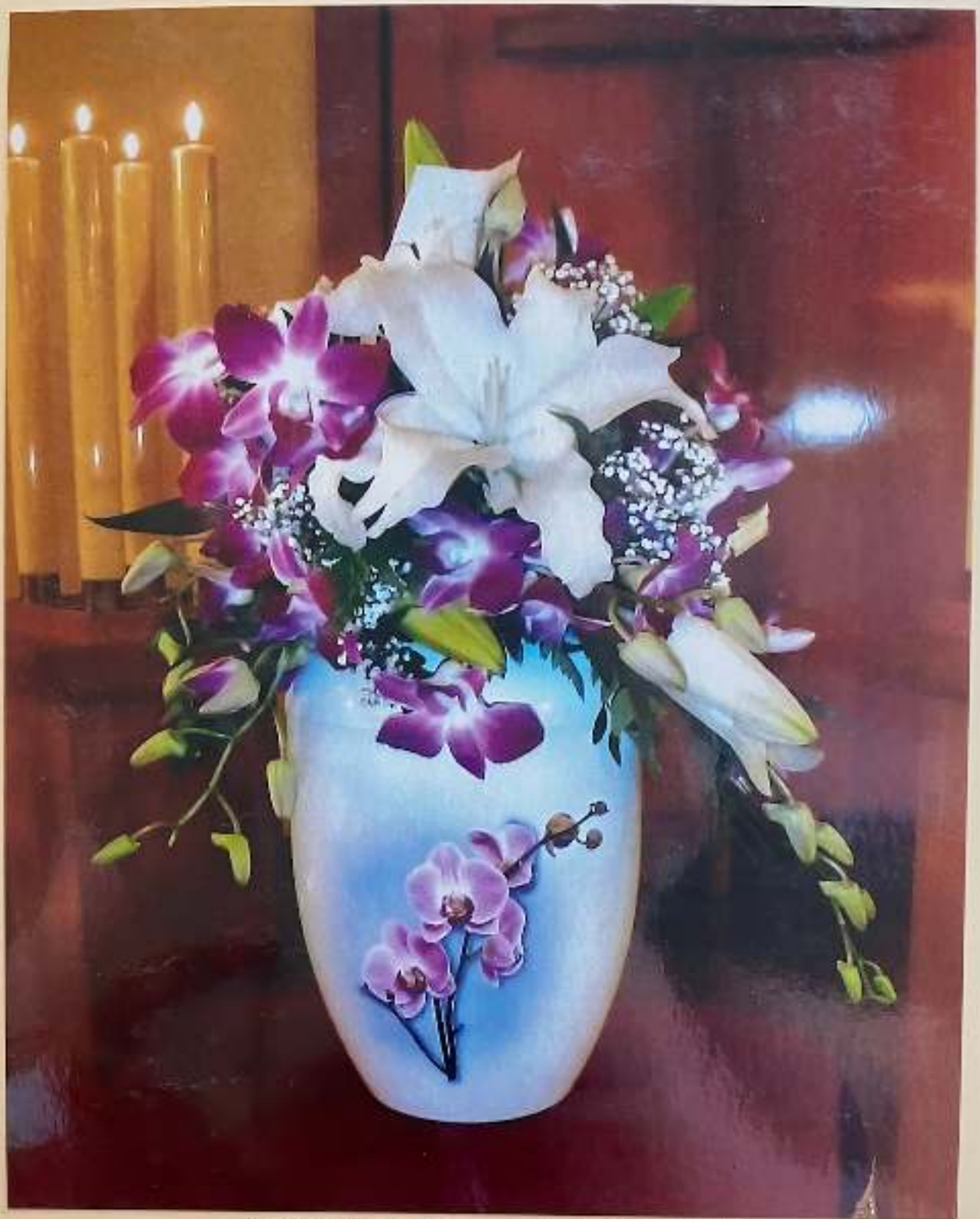

Abweichung in Form und Farbe sind möglich.

19) weiße Casablanca und lila Dendrobien



Abweichungen in Farbe und Form sind möglich.

12) weiße Lilien mit roten Rosen



Abweichung in Form und Farbe sind möglich.

20) weiße Gerbera mit modernem Beiwerk



Abweichung in Form und Farbe sind möglich.

21) weiße Dendrobien mit modernem Beiwerk



Abweichungen in Farbe und Form sind möglich.

13) Seitengesteck aus weißen Rosen mit Hyperikum und Efeu



Abweichungen in Farbe und Form sind möglich.

15) Sonnenblumen, Solidaster und Beiwerk



Abweichungen in Farbe und Form sind möglich.

17) Blumen der Saison



Abweichungen in Farbe und Form sind möglich.

11) Urnengesteck aus weißen Rosen,

auch in anderen Rosenfarben möglich



Abweichungen in Farbe und Form sind möglich.

14) gelbe Rosen, rote Nelken und Schleierkraut



Abweichungen in Farbe und Form sind möglich.

16) weiße Phalaenops
und schwar

90,-



Abweichungen in Farbe und Form sind möglich.

3) gelbe Freesien und blaue Iris



Abweichungen in Farbe und Form sind möglich.

5) rote Rosen



Abweichungen in Farbe und Form sind möglich.

1) weiße Rosen mit weißem Beiwerk